

Win-Test Instalación, Registro y Configuración

por

N6TV

13 de Octubre de 2010

(Traducido por LU5VV)

Registro e Instalación de Win-Test

1. Diríjase a la página web de Win-Test <http://www.win-test.com>
 - Haga Clic en **Comprar Win-test**, complete sus datos
 - Recibirá un Correo, Guarde el Correo – contiene su **número de usuario** y **contraseña** para la página Web.
2. Descargue Win-Test de la página web protegida con contraseña
 - <http://download.win-test.com/v4/bin>
 - Use su indicativo y **contraseña**
3. Instale Win-Test y ejecútelo
4. Desde el menú, seleccione **Help, Register Software**
 - Copie el **Computer Code** (es un código único perteneciente a su computadora) al portapapeles
 - Haga Clic en el link [Register now](#) para abrir la página web de registro
5. Pegue el **Computer Code** en la página web solicitando el **reg. key**
6. Recibirá un correo, ábralo copie el **reg. key** y péguelo en el Win-Test. Presione **OK**
7. En caso de querer instalar Win-Test en varias PC's repita los pasos 3 - 8 en todas ellas

Paso 1.

Comprar Win-Test

Collected funds by Win-Test sales are exclusively dedicated to the non-profit association RACK (Radio Amateur Club de Kourou) to help our contest activities, especially the **FYSKE** activation during international contests.

► Online purchase : Fill up and confirm the order form below to securely buy Win-Test with [PayPal](#).

You don't need to have an opened PayPal account to buy with PayPal. If you do not have a PayPal account, PayPal will give you the procedure to open a personal account. Note that this procedure is safe and secured. You will then be able to pay with a - valid - credit card (Visa, Mastercard and Amex are accepted).

Note: eCheck clearance by Paypal usually takes 3 or 4 opened days. You will not receive the order confirmation with identifiers to register your Win-Test copy before the end of this period. Credit card buying is straightforward and doesn't involve such a delay.

Callsign [1]:

Email address [2]:

Customer number [3]:

- Win-Test version 4 50€ (Euros)
- Upgrade from version 3 to version 4 20€ (Euros)
- Donation of free amount in Euros [4]

Salvo que esté actualizando, deje en blanco

Paso 1. (continuación)

- Abra el correo recibido con el asunto:
“Achat de Win-Test - Win-Test purchase”
- Guarde su **password** (contraseña) **customer account number** (Nº de usuario) únicos y personales.
 - Usted no los podrá cambiar

Correo con **customer number** (Nº de usuario) y **password** (contraseña)

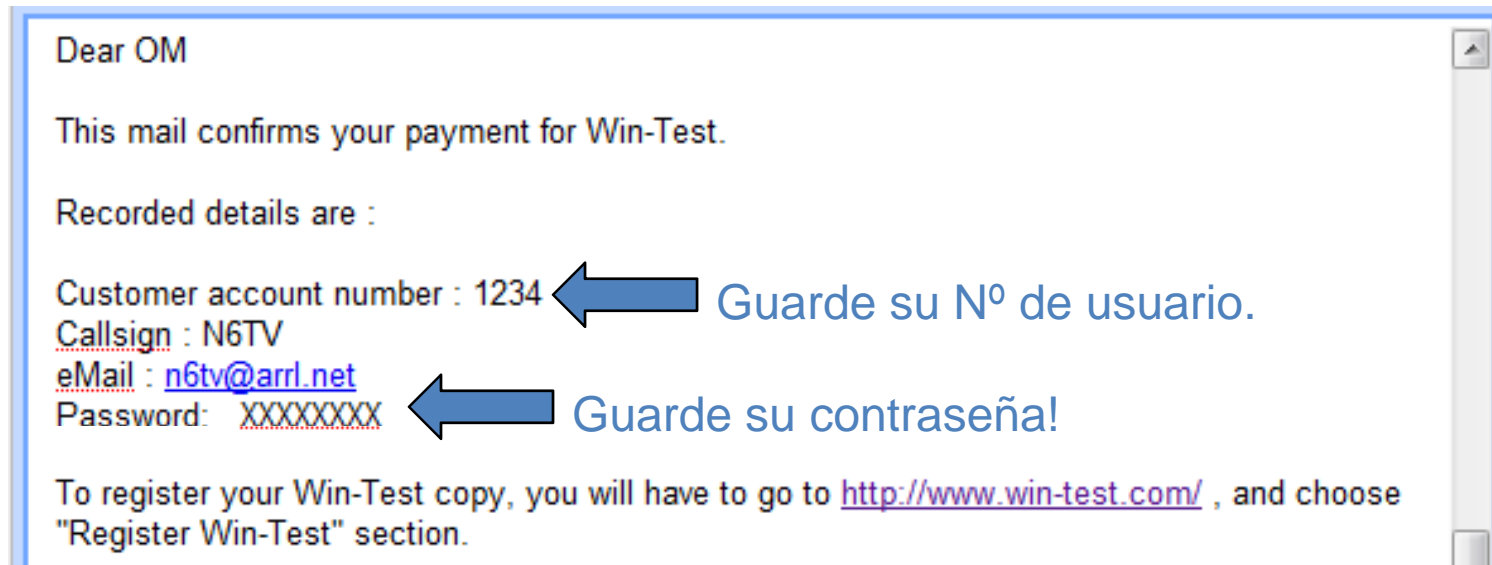

Paso 2.

Descargue Win-Test

- Vaya a <http://download.win-test.com/v4/bin>
 - Regístrese con su indicativo - **callsign**- (*no su N° de usuario*) y contraseña - **password**
- Descargue **wt-4.5.1.exe** o posterior (14.1 MB)
- Ejecute el programa

Paso 3.

Instale Win-Test y ejecútelolo

- [wt-4.5.1.exe](#) es un instalador como el de cualquier otro programa de Windows
- Si va a utilizar CW con interfase en puerto LPT, deberá instalar DLPORTIO.SYS:
 - <http://download.win-test.com/port95nt.exe>
 - Para Windows 7 32-bit
 - Click derecho sobre Port95nt.exe
 - En **Propiedades, Compatibilidad** (Properties, Compatibility), Ejecutar este programa en el modo de compatibilidad para : Windows XP Service Pack 2
 - Ejecute este programa como administrador
 - Para Windows 7 64-bit, port95nt.exe no funcionará
 - Instale InpOut32, renombre InpOut32.dll como DLPortIO.DLL
 - <http://www.highrez.co.uk/scripts/download.asp?package=InpOutBinaries>

Paso 4.

Desde la pestaña **Help, Register Software** copie el código de su PC

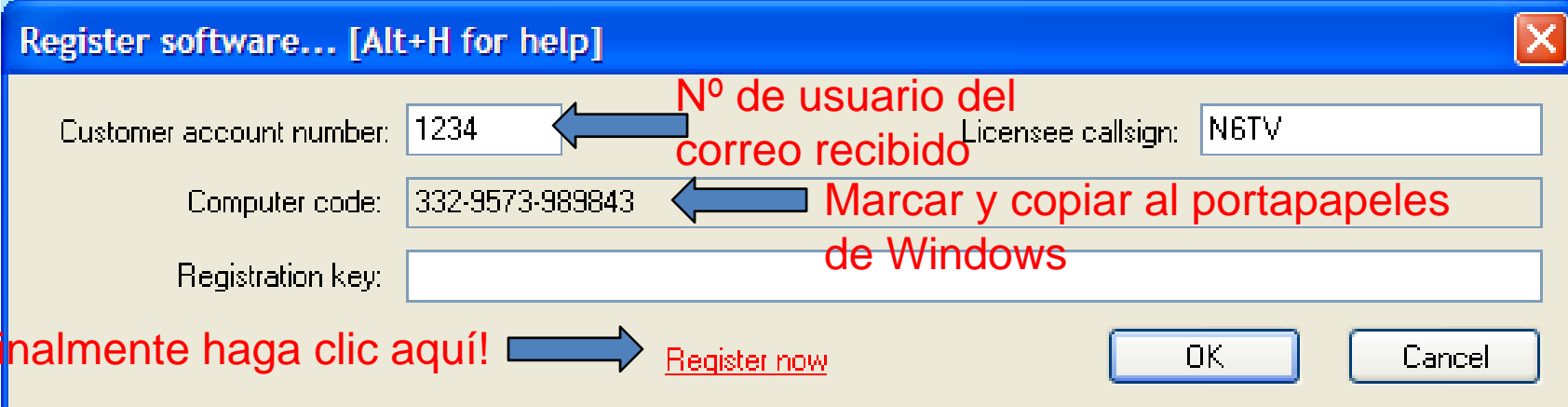

EL Computer code (Código de computadora) es único para cada PC

Paso 5. Pegue el **Computer Code** (código de computadora) y solicite el **Registration Key** (Llave de Registro)

After receiving the payment confirmation, once the [registrable version](#) installed and working, to get your registration key, you have to fill the fields below, with your **customer account number**, your **callsign** and the **Win-Test computer code** found in the **Win-Test registration dialog** (Help / Register software... menu).

You must enter below the Win-Test computer code "as is" : Only **numbers and dashes**, no space. The easiest way is to copy/paste it from Win-Test (use the right-click), to avoid typing errors.

You will then receive an email, to the address you gave when [ordering](#), including the registration key (needed in this dialog).

(*) Customer account number : ← **Su N° de Usuario**

(*) Licencee callsign : ← **Su indicativo**

(*) Win-Test computer code : ← **Pegue aquí su código de computadora**

← **Clic para pedir clave de registro**

(*) Mandatory fields

Paso 6. Abra su correo

recibirá un email con el siguiente asunto

Subject: **Code de validation de Win-Test - Win-Test registration key**

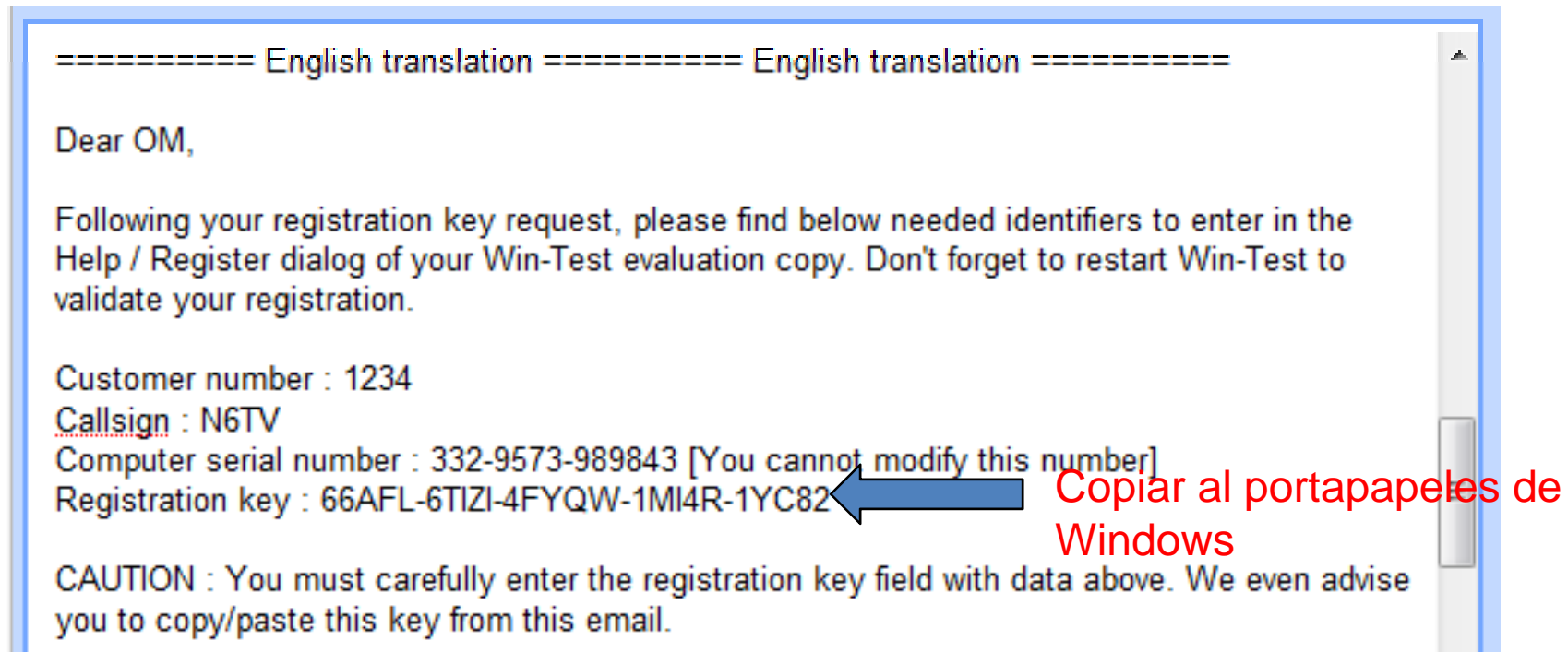

==== English translation ===== English translation =====

Dear OM,

Following your registration key request, please find below needed identifiers to enter in the Help / Register dialog of your Win-Test evaluation copy. Don't forget to restart Win-Test to validate your registration.

Customer number : 1234
Callsign : N6TV
Computer serial number : 332-9573-989843 [You cannot modify this number]
Registration key : 66AFL-6TIZI-4FYQW-1MI4R-1YC82

CAUTION : You must carefully enter the registration key field with data above. We even advise you to copy/paste this key from this email.

Copiar al portapapeles de Windows

Paso 6. (continuación): Pegue el **reg. key** en la ventana correspondiente

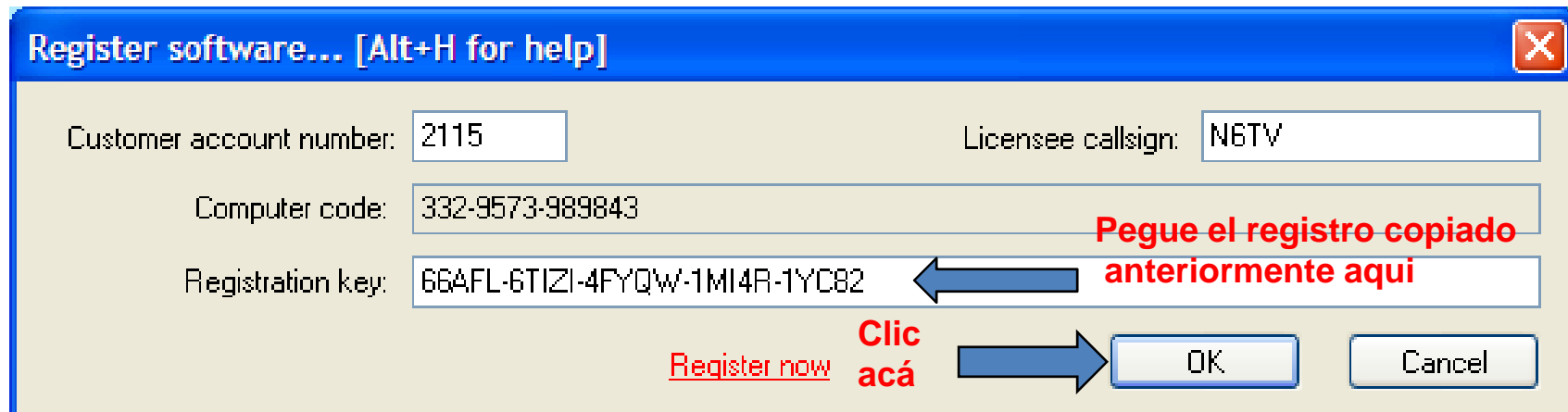

Register software... [Alt+H for help]

Customer account number: 2115 Licensee callsign: N6TV

Computer code: 332-9573-989843

Registration key: 66AFL-6TIZI-4FYQW-1MI4R-1YC82

Pegue el registro copiado anteriormente aqui

Register now **Clic acá** OK Cancel

QRV!

Después de instalar Win-Test, arregle algunas cosas:

- Si no arranca en español cambie el idioma en (**Options, Language**) marque **Spanish** y reinicie.
- Si desea ocultar la no muy útil barra de herramientas (**Opciones, Barra de herramientas**)
- En **Opciones, Cargar concurso al arrancar Activo**
- En **Ayuda**, tildar **Mostar textos ayuda en los menús**
- **Herramientas, Entrada de datos**, Ir al campo **intercambio, Automaticamente**
- **Herramientas, Entrada de datos, Chequeo Indicativos, Desactivado**
- Controle en las propiedades de **Mapas de banda**
 - Spot vida (min)
- En el campo indicativo poner como comando de texto **COUNTRYFILES** y pulsar [Enter] (Obtiene el último archivo de países)
 - Descargar y utilizar *solo* el **CTY_WT_MOD.DAT**
- En **Archivo, Explorar, /databases Directorio** (muestra el directorio donde se encuentran las bases de datos.
 - Descargar el último **MASTER.SCP** desde <http://www.supercheckpartial.com/>
 - Guardarlo en el directorio donde se encuentran las bases de datos.
- En el campo indicativo poner **MSGS** y pulsar [Enter]
 - Reprogramar a gusto los mensajes de CW/RTTY

Configuración de Win-Test

- Configuración del Concurso
- Configuración de las Interfases
- Configuración del Cluster de DX (wtDxTelnet)
- Seteo de los mensajes de CW / RTTY
- Seteo del Voice Keyer
- Redefinir teclas del teclado

Primera pantalla que se ve: Configuración de Concurso

- Station:** Callsign: N6TV, Grid Square: CM97CF, Exchange (zone, ...): 3, DXCC Prefix: W, WAZ zone: 03, ITU zone: 06, State/Province/Other: CA, Name: Robert A. Wilson, Address: 51 Cheltenham Way, Address: San Jose, CA 95139-1257, Address: USA, Club: Northern California Contest Club.
- Load:** Buttons for N6TV, Station 2, Station 3, Station 4, Station 5.
- Save as:** Buttons for N6TV, Station 2, Station 3, Station 4, Station 5.
- Contest:** Contest: CQWW DX, Days... (checkbox), This month only (checkbox), Category: Single operator, Mode: CW, Overlay: ---, Band plan: Default, Setup... button, Class: High power, Power: 1500, Operators: (empty field).
- Network:** Station: Shack, Enable time distribution across the network (checkbox), OK button, Cancel button.

Annotations:

- A blue arrow points to the '?' button in the Exchange field with the text: "Presione el botón [?] para saber que completar acá".
- A blue arrow points to the 'Load' and 'Save as' buttons with the text: "Use los botones de Cargar y Salvar como para evitar el retipeo".
- A blue arrow points to the 'Contest' dropdown menu with the text: "Seleccione el concurso".

Configuración de Interfases

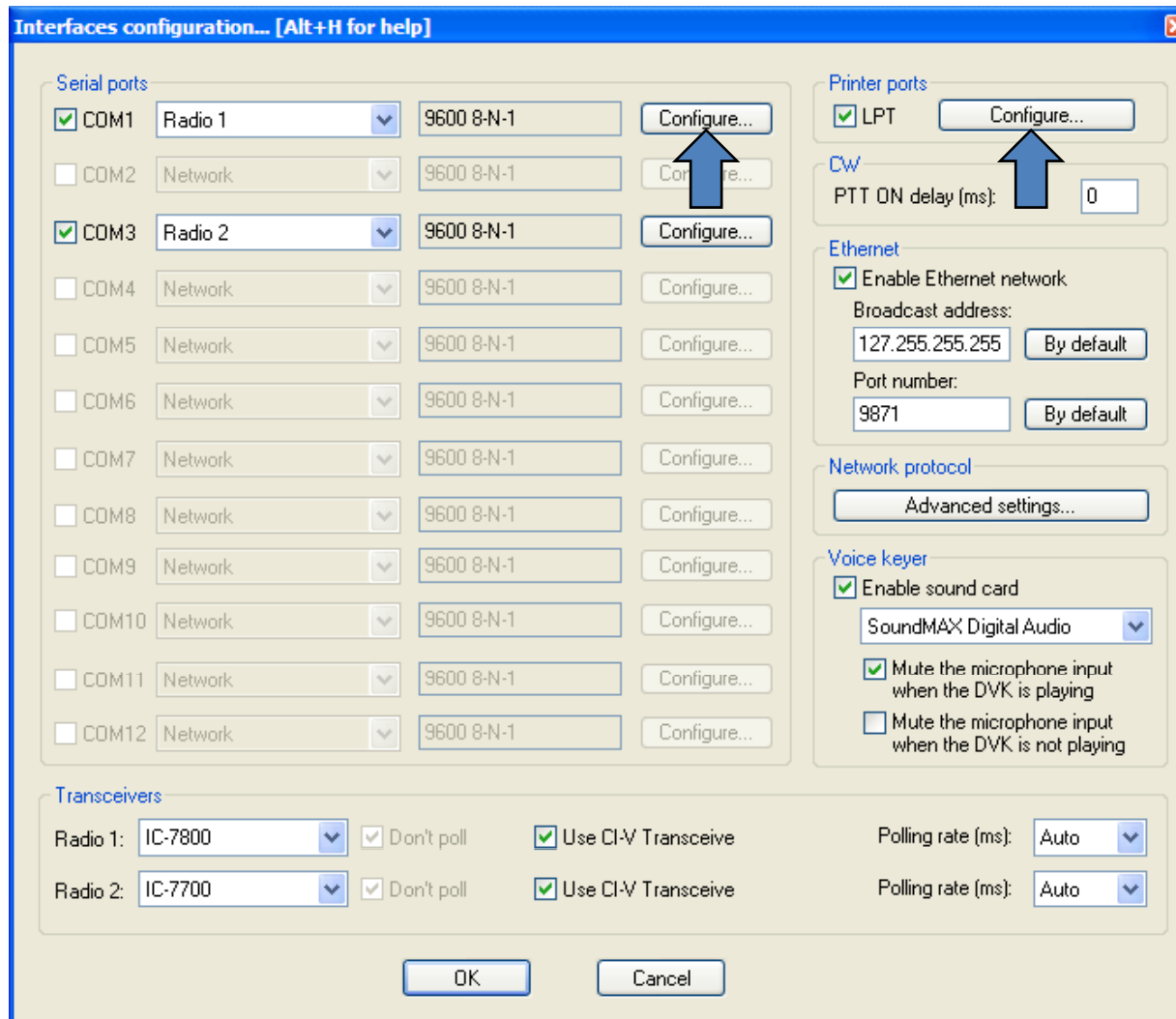

Utilice el comando de texto abreviado SETUP

Configuración de los Puertos COM

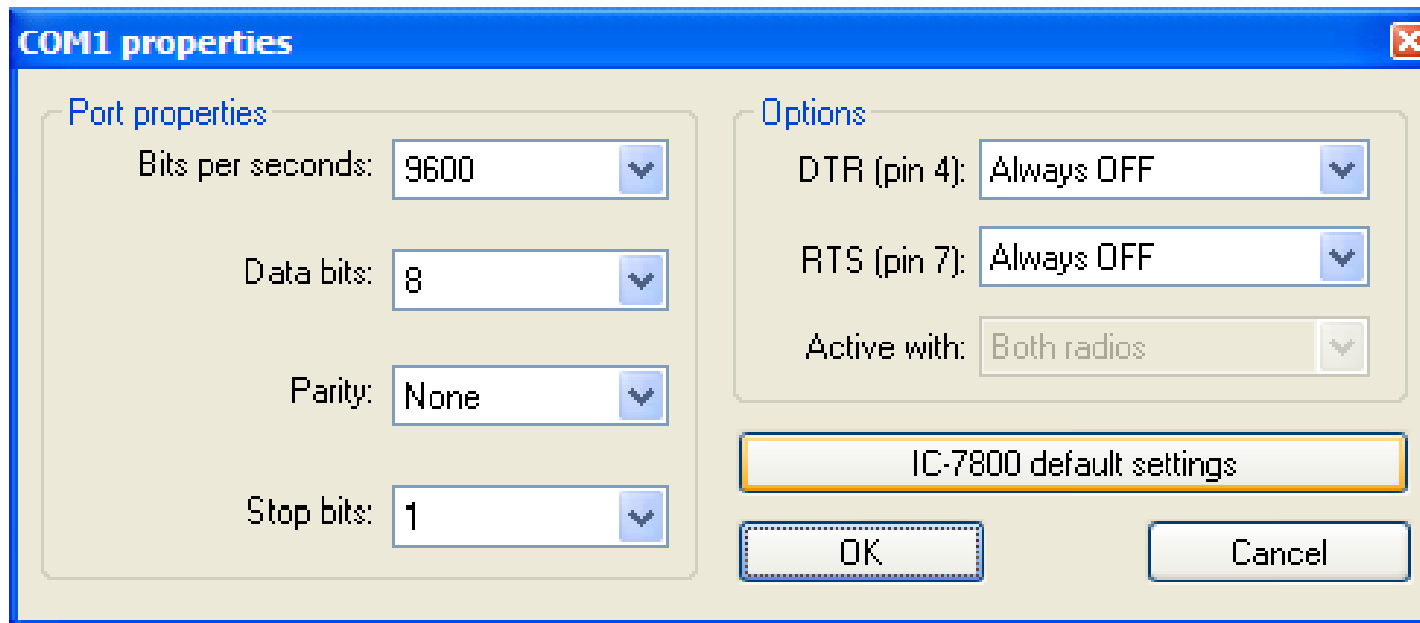

Configuración del puerto de impresora (LPT)

LPT1 properties [Alt+H for help] [A...]

Port address (hex):

DVK (pin 3, 4, 5, 6)

Extended DVK (pin 7 and 8)

DVK/STOP (pin 2)

Band data (pin 2, 7, 8, 9)

Radio 1

Radio 2

Active radio (pin 14)

Stereo RX audio

Pin 9

Pin 5

Headphones Control (pin 4)

CW and PTT (pin 17 and 16)

Configuración del Cluster de DX

- Ejecute el programa independiente **wtDxTelnet** (incluido en la instalación) en la misma PC del Win-Test :
 - En WT: Opciones, DX cluster, Local wtDxTelnet, **Inicio/stop automáticamente**
- Puede ejecutarlo también en cualquier otra PC conectada en red
- Es necesario correr *una* sola copia de wtDxTelnet en *una* sola PC en *toda* la red
- Configure la misma **Dirección de Broadcast y Nº de Puerto** de Ethernet que en Win-Test (en Config. de interfaces)
- Seleccione un nodo de DX Cluster
- Los Spots serán visualizados en todas las computadoras de la red

En wtDxTelnet:

- Seleccione **Options**, **Win-Test Network Properties**
- Use la misma información de red que Win-Test

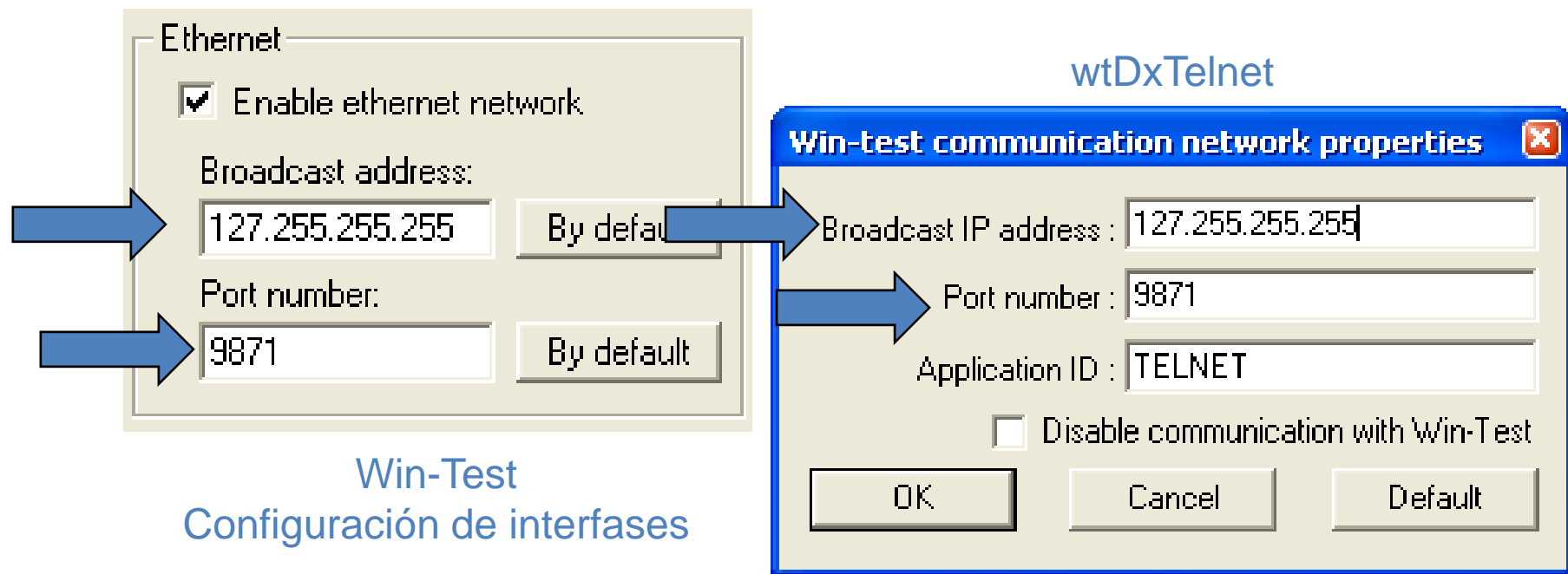

En wtDxTelnet:

- Seleccione **Options, DXCluster properties**

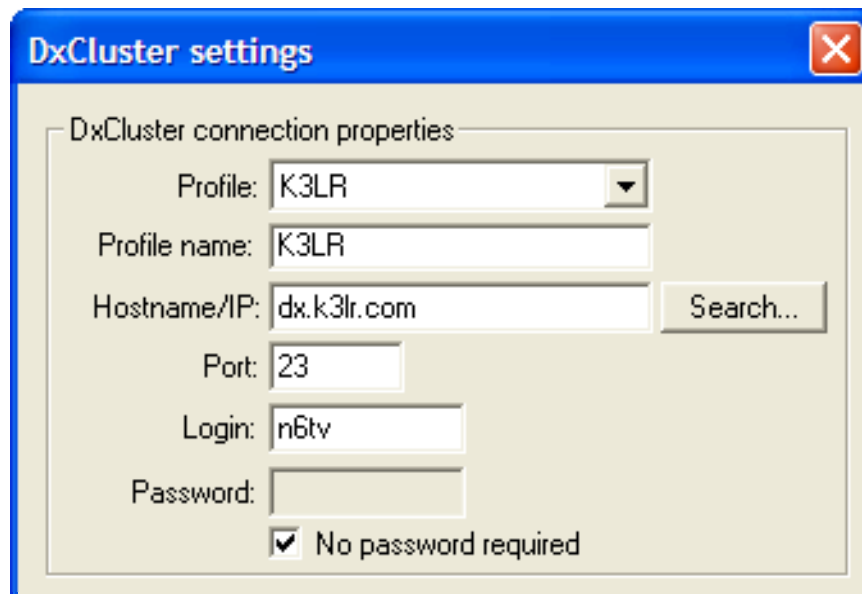

DxCluster settings

DxCluster connection properties

Profile: K3LR

Profile name: K3LR

Hostname/IP: dx.k3lr.com Search...

Port: 23

Login: n6tv

Password:

No password required

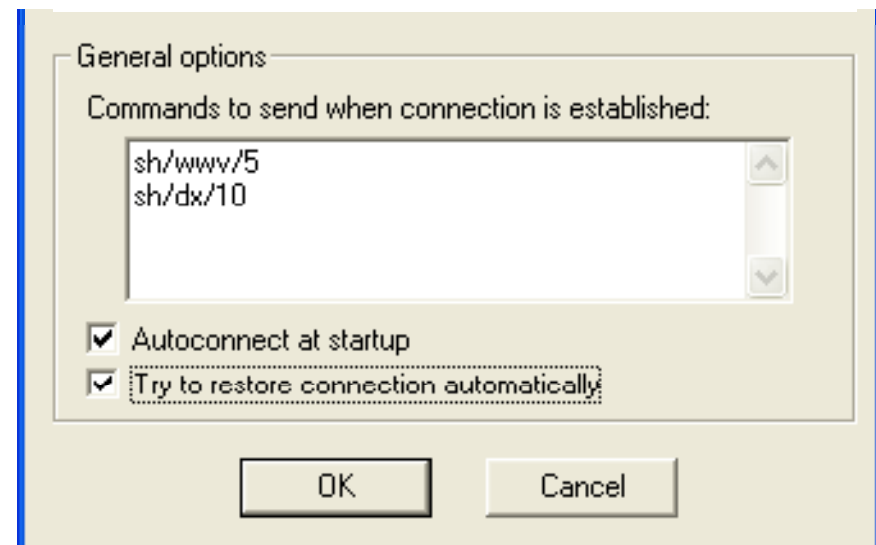

General options

Commands to send when connection is established:

```
sh/wwv/5  
sh/dx/10
```

Autoconnect at startup

Try to restore connection automatically

OK Cancel

Mensajes de CW / RTTY

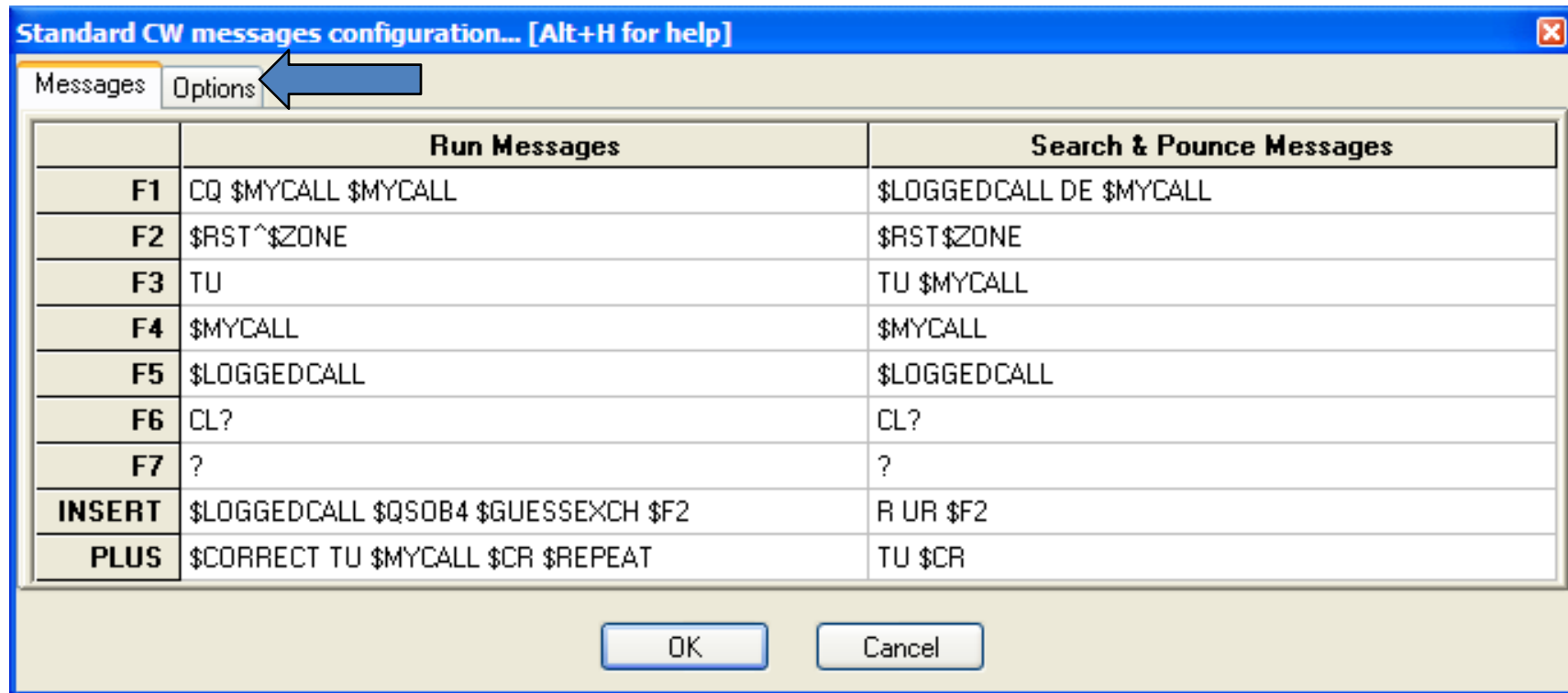

Comando de Texto: **MSGS** [Enter]

Opciones de los Mensajes

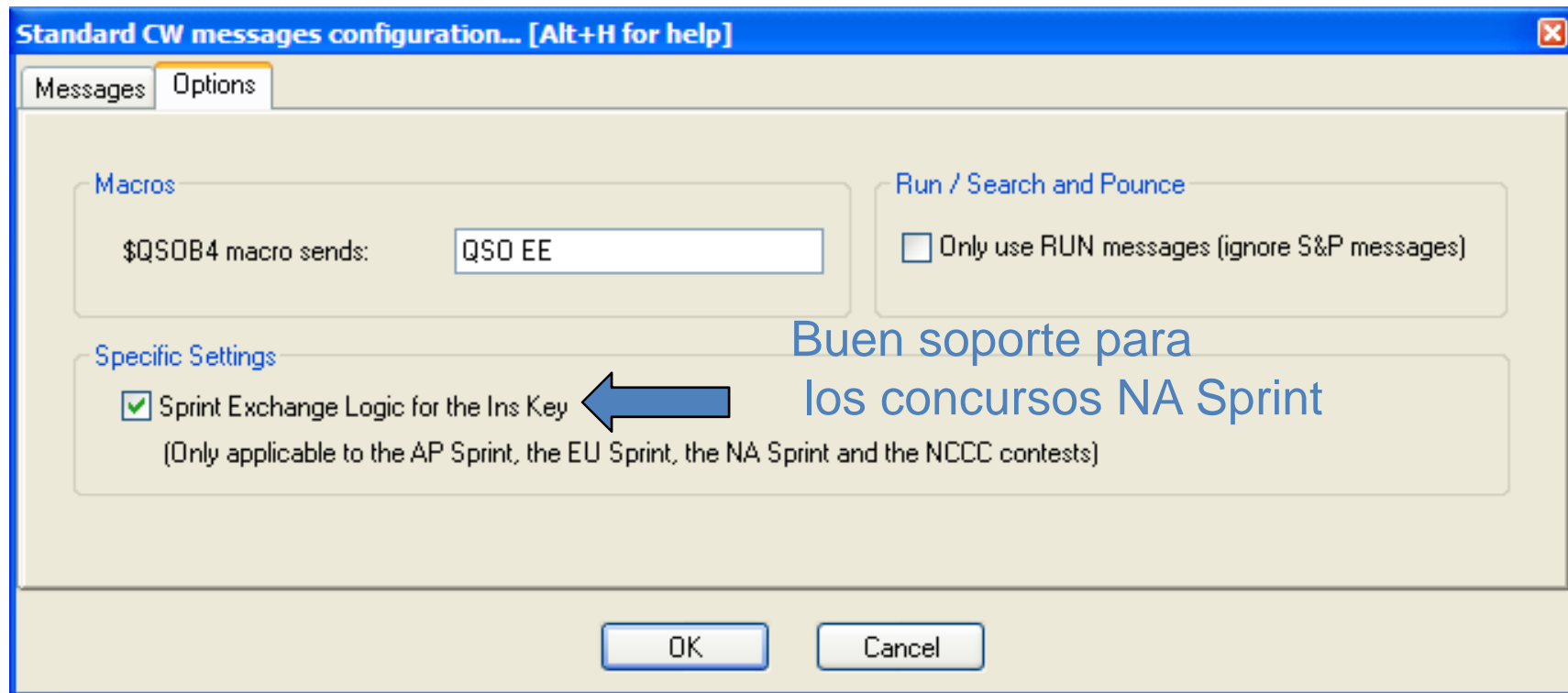

Opciones de seteo del Voice Keyer (DVK)

- DVK externo via LPT o con protocolo de control del microHAM
- DVK interno de la PC via Plaqueta de sonidos de Windows
- DVR del equipo de radio, via los scripts de N6TV (vea **Readme.txt** dentro de estos archivos zipeados):
 - <http://bit.ly/wtscripts>
 - K3scripts.zip
 - FT1000scripts.zip
 - FT2000scripts.zip

Redefinir teclas del teclado

- **Herramientas**, Redefinir teclas de teclado... o con el Comando de texto abreviado **DEFINEKEYS**

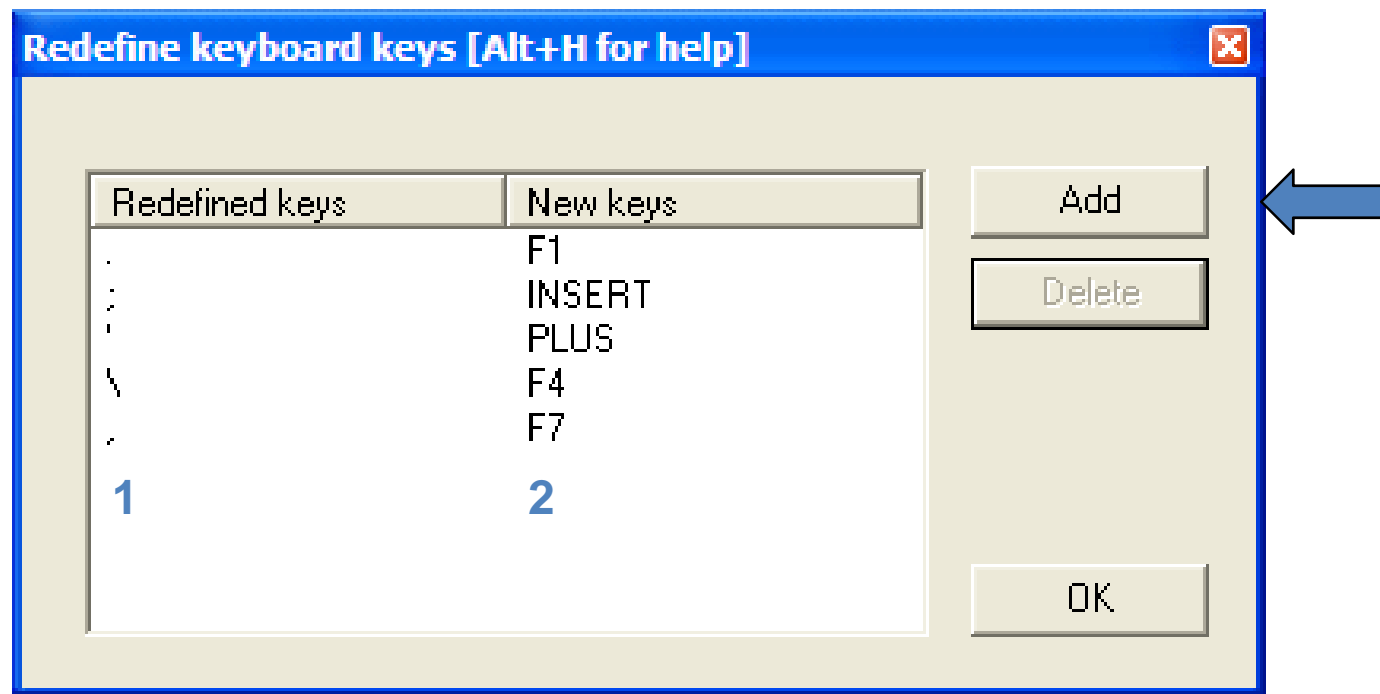

Puede utilizar cualquiera de las dos teclas para hacer la función